



# PORTAFOLIO

Seguros y convenios

## 2024

# Seguros y convenios

## Planes y tarifas 2024



### VIDA

Seguro de vida  
Seguro de cáncer  
Seguro de enfermedades graves  
Servicio exequial



### SALUD

Emergencia médica  
PAC y PAC60+  
Póliza de salud



### VEHÍCULOS

Póliza de vehículos  
SOAT



### OTROS SEGUROS

Seguro de hogar

### EMPLEADOS - CÓNYUGES - HIJOS Y HERMANOS

Coberturas		A	B	C	D	E	F	G	H	I	J
Vida	Si te mueres	12.100.000	36.300.000	60.500.000	84.700.000	121.000.000	181.500.000	242.000.000	363.000.000	440.000.000	500.000.000
Invalidez, desmembración o inutilización por accidente o enfermedad – ITP	Si tienes que dejar de trabajar permanentemente por accidente o enfermedad (desmembración o inutilización)	12.100.000	36.300.000	60.500.000	84.700.000	121.000.000	181.500.000	242.000.000	363.000.000	440.000.000	500.000.000
Enfermedades graves 60% anticipo del amparo básico	Si te diagnostican una enfermedad grave	7.260.000	21.780.000	36.300.000	50.820.000	72.600.000	108.900.000	145.200.000	217.800.000	264.000.000	300.000.000
Muerte accidental adicional (con armas)	Si te mueres en un accidente (pago adicional)	12.100.000	36.300.000	60.500.000	84.700.000	121.000.000	181.500.000	242.000.000	363.000.000	440.000.000	500.000.000
Invalidez accidental adicional (con armas)	Si tienes que dejar de trabajar permanentemente por accidente (pago adicional)	12.100.000	36.300.000	60.500.000	84.700.000	121.000.000	181.500.000	242.000.000	363.000.000	440.000.000	500.000.000
Gastos Funerarios	Gastos Funerarios	1.000.000	3.000.000	5.000.000	5.000.000	5.000.000	5.000.000	5.000.000	5.000.000	5.000.000	5.000.000
Bono Canasta (Vr único)	En caso de muerte	1.000.000	3.000.000	5.000.000	5.000.000	5.000.000	5.000.000	5.000.000	5.000.000	5.000.000	5.000.000
Bono Hogar	Auxilio económico adicional para realizar las adecuaciones necesarias en tu hogar	2.000.000	2.000.000	2.000.000	2.000.000	2.000.000	2.000.000	2.000.000	2.000.000	2.000.000	2.000.000
Bono Educativo	Dinero adicional destinado a apoyar su educación, en caso de fallecimiento	1.000.000	3.000.000	5.000.000	5.000.000	5.000.000	5.000.000	5.000.000	5.000.000	5.000.000	5.000.000
Auxilio por maternidad	Por nacimiento o adopción de un hijo	70.000	70.000	70.000	70.000	70.000	70.000	70.000	70.000	70.000	70.000
Auxilio por repatriación	Si falleces en el extranjero	5.000.000	5.000.000	5.000.000	5.000.000	5.000.000	5.000.000	5.000.000	5.000.000	5.000.000	5.000.000
Renta diaria por hospitalización o cirugía	Si tienes una hospitalización o cirugía	12.100	36.300	60.500	84.700	100.000	100.000	100.000	100.000	100.000	100.000
	Pago anual 2024	100.547	294.651	488.755	667.109	934.640	1.294.950	1.677.310	2.442.030	2.928.670	3.307.870
	Pago mensual 2024	8.379	24.554	40.730	55.592	77.887	107.913	139.776	203.503	244.056	275.656

**Sthefanie López Escobar**

**Celular: 3147104414**

**Teléfono: 604 4480081 Ext 4204**

**sthefanie.lopez@segurosays.com**

**Gloria Fernández**

**Celular: 3143109844**

**Teléfono: 604 4480081 Ext 4204**

**gloria.fernandez@segurosays.com**

Edades de Ingreso	Edad Máxima de Ingreso/Aumento de Valor Asegurado	Edad máxima de Permanencia
Vida		
Auxilio Funerario		
Bono Educación	70 Años	80 Años
Auxilio Maternidad		
Auxilio Repatriación		
Invalidez Por Accidente o enfermedad		
Muerte Accidental	69 Años	70 Años
Bono Hogar		
Enfermedades Graves		
Renta por Hospitalización	60 Años	65 Años
Bono Canasta	70 Años	

Por estar ligada a la cobertura de vida y/o invalidez, le aplica la edad máxima de permanencia de cada una de las coberturas mencionadas.

**Sthefanie López Escobar**

 Celular: 3147104414

 Teléfono: 604 4480081 Ext 4204

 sthefanie.lopez@segurosays.com

**Gloria Fernández**

 Celular: 3143109844

 Teléfono: 604 4480081 Ext 4204

 gloria.fernandez@segurosays.com

# Servicio Exequial



Campos de Paz y Convenio Red Remanso a nivel nacional

## Pago mensual 2024

Personas	\$2.300
Mascotas	\$4.000
Repatriación	\$10.000

Más información:

**Ricardo Ardila Echeverri**

ricardo.ardila@camposdepaz.com.co  
3014664332

**Sthefanie López Escobar**

📞 Celular: 3147104414  
☎️ Teléfono: 604 4480081 Ext 4204  
✉️ sthefanie.lopez@segurosays.com

**Gloria Fernández**

📞 Celular: 3143109844  
☎️ Teléfono: 604 4480081 Ext 4204  
✉️ gloria.fernandez@segurosays.com

Para que estés tranquilo porque sabes que tienes acceso ilimitado a servicios que no solo complementan tu Plan Obligatorio, sino que además te permiten disfrutar de atenciones exclusivas como consultar directamente a un médico especialista o realizar exámenes de imagenología o radiología, sin necesidad de esperar una autorización por parte del médico general.

	SURA 2024									
	Global con copago		Global sin copago		Clásico con copago		Clásico sin copago		Evoluciona	
	0-59	Más de 60	0-59	Más de 60	0-59	Más de 60	0-59	Más de 60	0-59	Más de 60
<b>Rango de edad</b>										
Básico	406.382	1.543.438	424.369	1.611.753	334.213	1.226.977	347.393	1.294.040	348.672	1.246.006
Consulta Externa	43.084	43.084	43.084	43.084	40.118	39.787	39.787	39.787		
Urgencias por Enfermedad	20.583	20.583	21.399	21.399	22.366	22.366	22.366	22.366		
Emergencia Medica	44.669	44.669	44.669	44.669	44.669	44.669	44.669	44.669		
<b>Pago Mensual (Sin Emi)</b>	<b>470.049</b>	<b>1.607.105</b>	<b>488.852</b>	<b>1.676.236</b>	<b>396.697</b>	<b>1.289.130</b>	<b>409.546</b>	<b>1.356.193</b>	<b>348.672</b>	<b>1.246.006</b>
<b>Pago Mensual (Con IVA 5%)</b>	<b>493.551</b>	<b>1.687.460</b>	<b>513.295</b>	<b>1.760.048</b>	<b>416.532</b>	<b>1.353.587</b>	<b>430.023</b>	<b>1.424.003</b>	<b>366.106</b>	<b>1.308.306</b>
<b>Pago Mensual (Afiliados EPS Sura)</b>	<b>458.649</b>	<b>1.595.705</b>	<b>477.452</b>	<b>1.664.836</b>	<b>385.297</b>	<b>1.277.730</b>	<b>398.146</b>	<b>1.344.793</b>	<b>337.272</b>	<b>1.234.606</b>
<b>Pago Mensual (Afiliados EPS Sura IVA 5%)</b>	<b>481.581</b>	<b>1.675.490</b>	<b>501.325</b>	<b>1.748.078</b>	<b>404.562</b>	<b>1.341.617</b>	<b>418.053</b>	<b>1.412.033</b>	<b>354.136</b>	<b>1.296.336</b>

### Cuentas con:

- Habitación individual sencilla
- Unidad de cuidados intensivos
- Honorarios por visitas médicas
- Gastos hospitalarios
- Prótesis
- Trasplante de órganos
- Enfermera
- Maternidad
- Tratamiento para sida y cáncer
- Exámenes de diagnóstico
- Exámenes de laboratorio
- Tratamientos ambulatorios
- Consulta externa y terapias
- Consulta prioritaria domiciliaria
- Ayudas diagnósticas
- Urgencias por accidente y/o enfermedad
- Procedimientos y cirugías
- Asistencia médica en el exterior
- Urgencias odontológicas por accidente

**Sthefanie López Escobar**

📞 Celular: 3147104414  
 📞 Teléfono: 604 4480081 Ext 4204  
 ✉️ sthefanie.lopez@segurosays.com

**Gloria Fernández**

📞 Celular: 3143109844  
 📞 Teléfono: 604 4480081 Ext 4204  
 ✉️ gloria.fernandez@segurosays.com

# Plan de atención complementaria

Es un plan que te permite combinar coberturas adicionales con los beneficios del Plan Básico de Salud (PBS) de EPS Sura.

PAGO MENSUAL 2024	SALUD PARA TODOS INTEGRAL			SALUD PARA TODOS
	Plan Esencial	Plan Clásico	Plan Preferencial	PLAN PLUS
0 - 59 años	91.015	129.764	146.480	1-2 personas <b>86.776</b>
mas 60 años	253.189	290.039	308.382	3-4 Personas <b>173.552</b>

\*Tarifa 60+ aplica para personas con continuidad en el PAC.

#### Cuentas con:

- Habitación individual sencilla.
- Acceso directo a especialistas.

#### Sthefanie López Escobar

📞 Celular: 3147104414  
☎ Teléfono: 604 4480081 Ext 4204  
✉ sthefanie.lopez@segurosays.com

#### Gloria Fernández

📞 Celular: 3143109844  
☎ Teléfono: 604 4480081 Ext 4204  
✉ gloria.fernandez@segurosays.com



# Emergencia médica



Para aquellas personas que prefieren ser atendidas en la comodidad de su hogar o en el lugar donde se encuentren. Sin preexistencias, sin exclusiones, sin copagos y sin tarifas diferenciales por edad.

\* Validar zona de cobertura

	CEM
Pago mensual (con IVA)	\$ 45.434

	EMI TRADICIONAL	EMI PLUS (Urgencias odontológicas)
Pago mensual (con IVA)	\$ 49.400	\$ 54.100



**Sthefanie López Escobar**

📞 Celular: 3147104414

☎ Teléfono: 604 4480081 Ext 4204

✉ sthefanie.lopez@segurosays.com

**Gloria Fernández**

📞 Celular: 3143109844

☎ Teléfono: 604 4480081 Ext 4204

✉ gloria.fernandez@segurosays.com





# Seguro de vehículos



## Coberturas para tu vehículo en caso de:

- Responsabilidad civil: Daños o lesiones causados a personas o bienes
- Pérdidas parciales y totales por daños
- Pérdidas parciales y totales por robo
- Asistencia
  - Servicio de grúa
  - Carro taller
  - Conductor profesional
  - Conductor elegido
  - Vehículo de reemplazo por pérdida parcial y total por daños, y por hurto
  - Acompañamiento comercial en compra de vehículo nuevo o usado
  - Asistencia jurídica
- Pérdida de llaves
- Gastos de transporte por pérdidas totales

Para cotizar esta póliza es necesario tener diligenciado el formato de Cotización de Póliza de vehículos que encuentras en el link de Formatos.

**Gloria Fernández**

📞 Celular: 3143109844

☎ Teléfono: 604 4480081 Ext 4204

✉ gloria.fernandez@segurosays.com

**Sthefanie López Escobar**

📞 Celular: 3147104414

☎ Teléfono: 604 4480081 Ext 4204

✉ sthefanie.lopez@segurosays.com

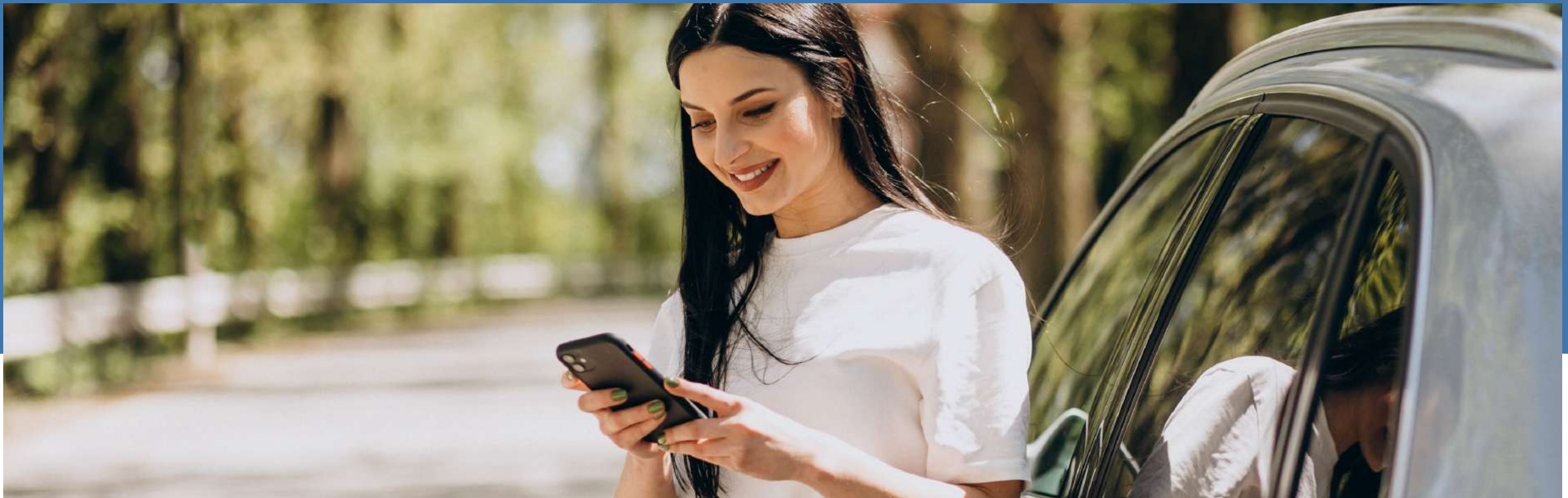

En caso de tener un accidente de tránsito en Colombia, este seguro obligatorio cubre las lesiones o fallecimiento de conductores, pasajeros, o peatones (no cubre los daños a vehículos de terceros ni a sus propiedades).

No tenerlo o que esté vencido tiene una multa de 1 SMMLV, adicional a los gastos por la inmovilización del vehículo.

#### Adjuntar:

- Copia de la matrícula del vehículo
- Copia del SOAT actual o vencido
- Para la expedición especificar:
  - Dirección
  - Teléfono
  - Fecha de nacimiento

Ten presente que debes de solicitarlo con cuatro (4) días de anticipación al vencimiento.

#### **Sthefanie López Escobar**

📞 Celular: 3147104414

☎ Teléfono: 604 4480081 Ext 4204

✉ sthefanie.lopez@segurosays.com

#### **Gloria Fernández**

📞 Celular: 3143109844

☎ Teléfono: 604 4480081 Ext 4204

✉ gloria.fernandez@segurosays.com



# Seguro de hogar



Puedes asegurar tu hogar, incluso si la vivienda es alquilada, con cobertura para:

- La vivienda (edificio) – Puedes endosarla al banco si tienes deuda.
- Contenidos generales
- Contenidos eléctricos y electrónicos
- Contenidos especiales como bicicletas, computadores portátiles, cámaras fotográficas, joyas, relojes y artículos que moviles fuera de tu casa.

Adicionalmente tienes:

- Responsabilidad civil extracontractual
- Documentos protegidos
- Llaves protegidas hogar
- Identidad protegida
- Asistencia de: Plomería, Electricidad, Cerrajería, entre otros

Solución diseñada a la medida de tus necesidades para proteger la vivienda contra los daños materiales y/o hurto de sus contenidos y cubrir los perjuicios patrimoniales y extrapatrimoniales que ocasione a un tercero.

**Sthefanie López Escobar**

- 📞 Celular: 3147104414
- ☎️ Teléfono: 604 4480081 Ext 4204
- ✉️ sthefanie.lopez@segurosays.com

**Gloria Fernández**

- 📞 Celular: 3143109844
- ☎️ Teléfono: 604 4480081 Ext 4204
- ✉️ gloria.fernandez@segurosays.com

# A quienes puedes asegurar

## Salud



- Solteros: papás, hermanos menores de 35 años.
- Casados o unión libre: Cónyuge o compañero permanente, hijos, papás, hermanos menores de 35 años.

## Plan complementario de salud



- Solteros: papás, hermanos menores de 40 años.
- Casados o unión libre: Cónyuge o compañero permanente, hijos, papás, hermanos menores de 35 años.

## Seguro vehículos



- Solteros: papás, hermanos.
- Casados o unión libre: Cónyuge o compañero permanente, hijos.



## SOAT





- No necesitas parentesco.

# Contacto

## **Sthefanie López Escobar**

-  Celular: 3147104414
-  Teléfono: 604 4480081 Ext 4204
-  [sthefanie.lopez@segurosays.com](mailto:sthefanie.lopez@segurosays.com)

## **Gloria Fernández**

-  Celular: 3143109844
-  Teléfono: 604 4480081 Ext 4204
-  [gloria.fernandez@segurosays.com](mailto:gloria.fernandez@segurosays.com)

